

시민과 환경교육을 연결하는 환경교육통합플랫폼

대전환경교육정보

EcoEdu
Magazine

2021

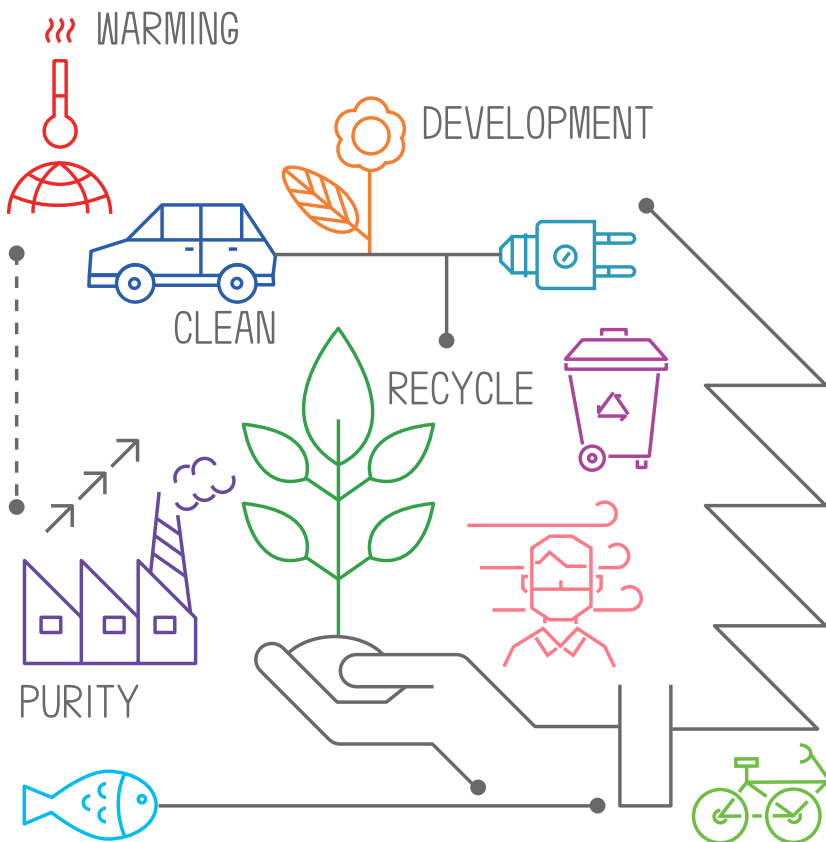

대전환경교육센터
Daejeon Environmental Education Center

환경부 지정
국가환경교육센터

“

시민과 환경교육을 연결하는 환경교육통합플랫폼

대전환경교육정보

EcoFdu
Magazine 2021

펴 낸 곳 대전광역시환경교육센터(대전환경운동연합)
주 소 (34839) 대전광역시 중구 중앙로 109번길 26, 3층(선화동)
전 화 042-335-3500
이 메 일 djeeep@djeeep.com
공 동 발 행 대전광역시환경교육센터장, 국가환경교육센터장
기 획 대전광역시환경교육센터, 국가환경교육센터
원 고 고은아 센터장(대전센터), 이철기(국가센터)
편 집 고은아 센터장(대전센터), 이철기(국가센터)
발 간 일 2020년 12월 24일

※ 이 정보지는 국가환경교육센터의 지원으로 제작되었습니다.

대전 환경교육정보 일러두기

목적

대전광역시 내 환경교육정보를 수집하고 공유·확산을 통해, 환경교육 수요(지자체, 교육청 등)와 공급(환경교육기관·단체, 시설, 인력 등)이 활발히 만날 수 있도록 정보를 제공하여, 대전 시민의 삶의 질 향상과 지속가능한 지역사회 발전에 기여하고자 함

개요

주최·주관 대전광역시환경교육센터·국가환경교육센터
지 명 2021 대전환경교육정보지
활 용 대전광역시 내 유·초·중·고 교육기관 및 지자체, 도서관 등 환경교육을 희망하는 기관·단체 등
온라인게재 대전광역시환경교육센터 홈페이지(www.djeeep.com)
국가환경교육센터 홈페이지(www.keep.go.kr)

활용안내

본 정보지는 대전 지역 지명의 가나다순으로 편집되었습니다.
각 프로그램의 세부정보 및 예약, 문의는 해당기관·단체로 개별 연락하시기 바랍니다.
본 정보지에 정보수록, 정보수정, 기타 문의는 대전광역시환경교육센터로 문의하시기 바랍니다. (문의: 042-335-3500/djeeep@djeeep.com)

”

인사말



코로나19가 전 세계를 뒤흔들었다고 해도 과언이 아닐 것 같습니다. 코로나19를 겪으며 세계화로 초연결 사회가 우리의 생존을 위협할 수 있음을 경험 했습니다. 코로나19는 우리가 세상을 바라보는 시선을 달라지게 했습니다.

코로나19의 근본적 원인은 환경위기, 기후위기라고 할 수 있습니다. 2018년 IPCC 특별보고서는 기후위기로 인해 지구가 파국에 이를 수 있다고 경고합니다. 더욱 문제인 것은 기후위기에 대처할 수 있는 시간이 얼마 남지 않았다는 것이죠. <총,균,쇠>의 저자인 재러드 다이아몬드 교수는 ‘코로나는 인류의 일부를 파괴하지만 기후재앙은 인류 전부를 파괴할 수 있다’고 경고 하였습니다. 그런데, 우리들의 대부분은 당면해 있는 기후위기 문제를 외면하고 있는 것 같습니다.

코로나19, 기후위기 이 모든 것이 인간활동으로 인한 결과라는 것을 우리는 잘 알고 있습니다. 이를 근본적으로 돌아보지 않고, 코로나 이전의 시절을 그리며, 코로나가 빨리 지나가기만을 기다린다면 파국의 시간이 더욱 빨라질 뿐입니다. 전 세계가 2050탄소중립을 목표로 우리 삶의 방식을 완전히 새롭게 바꿀 것을 선언하였습니다. 탄소중립 선언만으로도 혁신적인 일이라 할 정도로 탄소중립을 실현하는 것은 어려운 일입니다. 이를 위해서는 전 국민이 환경위기, 기후 위기 문제를 이해하고, 함께 탄소를 저감하고, 대안적인 삶으로 전환해가는 길 밖에 없습니다.

2021년 대전환경교육센터가 문을 엽니다.

대전환경교육센터는 환경교육과 시민을 연결하는 환경교육통합플랫폼으로 역할을 하겠습니다. 대전의 환경자원들을 연결하고 협력을 촉진하여 시민들의 환경교육 접근성을 높이겠습니다. 시민들의 환경학습권을 보장하겠습니다. 시민들 스스로 지속가능하고, 건강한 삶이 가능한 도시, 대전을 만들 수 있도록 지원하겠습니다.

지구적 환경위기를 극복할 수 있는 힘은 환경문제를 인식하고 실천하는 시민들로부터 나올 수 있다고 믿고 있습니다. 함께 해주세요.

대전환경교육센터 **고은아** 센터장

Contents

08 대전 환경교육 프로그램

08 대덕구

금강~대청호 물사랑환경교육
(우리는 물사랑지킴이단)
학교별 체험학습과 연계한 일일 대청호 현장체험
금강~대청호 찾아가는 물환경교실
대청호해설사 양성교육
생태테마관광-예술가와의 산책
하루씩 힐링지원 프로그램-자연과 예술에서
답을 찾다
공정관광-소확행 힐링오감만족
부엉이생태화분 만들기
에너지전환 주민학교

09 동구

환경과 친구되기(EFT)
환경교구를 활용한 재미있는 환경교실
만인산에서 자연을 만나다
가족과 함께 떠나는 자연탐사단

10 서구

찾아가는 로컬푸드 (체험포함)
윤리적소비
농촌체험
환경놀이교육 연간프로그램
환경놀이교육 단회성프로그램
환경놀이교육 비대면프로그램
신나는 수목원 생태학교
찾아가는 녹색교실
교명이 생태학교
교실밖으로 떠나는 수목원 여행
자연물공작교실
여름생태학교"애들이 수목원에서 놀자"
어린이생태학교 초록발자국
유아생태학교 풀꽃아이
노루벌 반딧불이 생태학교
탄동천 탐사대
도토리과 솔방울로 만드는 자연물창작교실
나도 식물박사
그린 에코쿠킹클래스
어린이 그린셰프 교실
가까이愛 절기밥상
푸드플랜 백서
도농교류_팜브릿지
하이파이브 운동

14 유성구

박편제작 및 암석감정 체험
전시해설
지질과학 진로탐방 특강
아이 좋아, 숲!
나눔의 숲 캠프
태아와 함께 배우는 숲의 지혜
토닥토닥 보물의 숲
숲으로 그린 교실

16 중구

생물탐험대
찰각이의 숲그리기
슬기로운 가족생활
정령의 숲길
장애인 무장애길 여행
보문산 eco환경놀이
보문산 초록등이
도시숲 어린이생태학교
도시숲 열린체험 숲마실
그린짐체험프로그램
찾아가는 기후변화 교육
유아 기후변화교육
(1.꿀벌 레바야 안녕! 2.애들아, 쓰레기를 부탁해!)
녹색직업
플라스틱 캘리컬처 액자만들기
디자인씽킹을 통한 환경문제 해법찾기
녹색학교 만들기
녹색소비 시민교육
녹색어린이집 만들기
찾아가는 환경쉼터 교실
나H 그린탐사대 환경교육
데면대면 하지 않는 환경교육
생물놀이터
바다생물구출
분리배출
송전탑허물기
친환경밥상차리기
숲놀이
벼룩시장

Contents

22 대전 환경교육 기관 단체 · 소개

22 대덕구

(사)대청호보전운동본부
하늘강아뜰리에
에너지전환해유 사회적협동조합

22 동구

대전광역시공원관리사업소(만인산푸른학습원)

22 서구

대전로컬푸드드라운아띠협동조합
숲엔생태놀이연구소 사회적협동조합
대전광역시 한밭수목원
대전충남생태보전시민모임
밥상살림식생활센터

23 유성구

한국지질자원연구원 지질박물관
국립대전숲체원

23 중구

주)대전충남생태연구소 숲으로
대전목재문화체험장 나무상상놀이터
사단법인 대전충남생명의숲
대전기후 · 환경네트워크
대전충남녹색연합
지속가능연구소우리해 사회적협동조합
대전친환경생활지원센터
대전환경운동연합
통합놀이학교다동사회적협동조합

25 대전 환경교육 관련 시설 · 자원

25 대덕구

대청공원 유아숲체험원
대청댜물문화관
대청호 두메마을
금강로하스 대청공원
산디마을 생태공원
금강로하스산호빛공원
장동산림욕장
한남대학교 자연사박물관

27 유성구

학의숲 유아숲체험원
한국지질자원연구원 지질박물관
충남대학교자연사박물관
성북동산림욕장
밀쌈마을
세동농촌체험휴양마을
선창마을

26 동구

찬샘마을
찬샘 농촌체험마을
식장산
상소동산림욕장
세천공원
대청호 연꽃마을
대청호자연생태관
대청호자연생태공원 (자연수변공원)
만인산 자연휴양림

28 중구

보문산 행복숲길
보문산 산림욕장
목재문화체험장
뿌리공원
무수천하마을

27 서구

대전광역시 한밭수목원
장태산 휴양림

30 대전광역시 환경교육센터 소개

대전 환경교육 프로그램



대덕구

프로그램 / 주제	일시 / 장소 / 기타	주최 / 문의
금강~대청호 물사랑환경교육 (우리는 물사랑지킴이단) 물환경(종합), 생태문화 물길 흐름이해, 물의 순환 및 물절약, 수질 실험 통해 수질오염예방을 위한 실천 활동, 대청호생태마을체험, 대청호오백리길 생태여행	 운영일정 : 3월~12월 교육장소 : 대청댐 및 인근 마을, 오백리길 등 교육대상 : 초등, 중등, 고등, 성인 참가인원 : 30명 내외 교육방법 : 강의/해설, 견학/체험 진행시간 : 1회 2~5시간(총 7회) 참가비 : 무료(차량운임, 체험비, 입장료 별도) 참가방법 : 학교 공문 접수(학교단체 신청)	(사)대청호보전운동본부 대전광역시 대덕구 대청로 618-136 대청댐 물문화관 2층 T. 042-930-7340 E-mail. dch2004@naver.com www.daecheong.or.kr
학교별 체험학습과 연계한 일일 대청호 현장체험 환경전반, 강 · 하천 대청호 하천탐사코스, 농촌활동체험코스	 운영일정 : 3월~12월 교육장소 : 대청댐 및 인근 마을 교육대상 : 초등 참가인원 : 30명 내외 교육방법 : 강의/해설, 견학/체험 진행시간 : 1회 2~5시간 참가비 : 무료(차량운임, 체험비, 입장료 별도) 참가방법 : 학교 공문 접수(학교단체 신청)	(사)대청호보전운동본부 대전광역시 대덕구 대청로 618-136 대청댐 물문화관 2층 T. 042-930-7340 E-mail. dch2004@naver.com www.daecheong.or.kr
금강~대청호 찾아가는 물환경교실 물(수질), 생태문화 재미있는 물주제를 선정, 놀이와 학습을 병행하는 가운데 생활속에서 물환경 사랑 활동을 자발적으로 실천할 수 있도록 유도함	 운영일정 : 4월~12월 교육장소 : 신청학교 강당 및 각 교실 교육대상 : 초등 참가인원 : 30명 내외 교육방법 : 강의/해설, 견학/체험 진행시간 : 1회 1~2시간 참가비 : 무료(차량운임, 체험비, 입장료 별도) 참가방법 : 학교 공문 접수	(사)대청호보전운동본부 대전광역시 대덕구 대청로 618-136 대청댐 물문화관 2층 T. 042-930-7340 E-mail. dch2004@naver.com www.daecheong.or.kr
대청호해설사 양성교육 환경전반, 물(수질) 금강과 대청호에 대한 이해, 우리나라 물 환경정책, 자연체험해설교수법, 대청호 오백리길 주제별 탐사 등	 운영일정 : 2월~4월 교육장소 : 대청댐물문화관 회의실, 대청호 오백리길 교육대상 : 초등 참가인원 : 30명 내외 교육방법 : 강의/해설, 견학/체험 진행시간 : 1회 2~4시간(주2회 총15~20강) 참가비 : 50,000원(교재 및 간식비) 참가방법 : 홈페이지 안내 후 신청서 작성	(사)대청호보전운동본부 대전광역시 대덕구 대청로 618-136 대청댐 물문화관 2층 T. 042-930-7340 E-mail. dch2004@naver.com www.daecheong.or.kr
생태테마관광 -예술가와의 산책 생태예술, 습지 대청호 오백리길 생태를 테마로 한 생태 여행 프로그램	 운영일정 : 6월~12월 교육장소 : 하늘강아뜰리에 교육대상 : 누구나 참가인원 : 25명 교육방법 : 강의/해설, 견학/체험 진행시간 : 1회 1시간30분 참가비 : 15,000원 참가방법 : 공개모집 및 단체신청시 운영	하늘강아뜰리에 대전광역시 대덕구 대청호수로1326번길 75 T. 042-274-9096 E-mail. yssiii2001@hanmail.net www.hanulkang.kr

프로그램 / 주제	일시 / 장소 / 기타	주최 / 문의
하루쉼 힐링지원 프로그램 - 자연과 예술에서 답을 찾다 환경철학, 생태예술 사회복지사 대상 심리지원 예술치유사업 (흙을 통한 심리이완과 발산, 의사소통 개발 등)	 운영일정 : 4월~12월 교육장소 : 하늘강아뜰리에 교육대상 : 사회복지사 등 참가인원 : 20명 교육방법 : 견학/체험, 강의/해설 진행시간 : 1회 6시간30분 참가비 : 19,800원 참가방법 : 공개모집 및 선착순	하늘강아뜰리에 대전광역시 대덕구 대청호수로1326번길 75 T. 042-274-9096 E-mail. yssiii2001@hanmail.net www.hanulkang.kr
공정관광-소확행 힐링오감만족 생태예술, 동·생물 소소한 일상에서 마을과 생태여행을 통해 행복감을 나누는 여행	 운영일정 : 7월~12월 교육장소 : 이동교육 차량, 교육장 교육대상 : 누구나 참가인원 : 25명 교육방법 : 견학/체험, 강의/해설 진행시간 : 1회 1시간30분 참가비 : 78,800원(선착순 59,000원 지원 가능(소진시 불가)) 참가방법 : 공개모집 및 선착순	하늘강아뜰리에 대전광역시 대덕구 대청호수로1326번길 75 T. 042-274-9096 E-mail. yssiii2001@hanmail.net www.hanulkang.kr
부엉이생태화분 만들기 동·생물, 생태예술 부엉이의 생태와 의미에 대해 살펴보고, 직접 화분을 만들어보는 작업	 운영일정 : 연중 교육장소 : 찾아가는 교육 가능 교육대상 : 초등, 중등 참가인원 : 30명 교육방법 : 놀이, 강의/해설 진행시간 : 1회 1시간30분 참가비 : 20,000원 참가방법 : 신청시 운영	하늘강아뜰리에 대전광역시 대덕구 대청호수로1326번길 75 T. 042-274-9096 E-mail. yssiii2001@hanmail.net www.hanulkang.kr
에너지전환 주민학교 에너지·생활양식 기후위기 시대, 마을 환경문제와 주민들의 삶을 살펴보고 그린뉴딜, 탄소중립(넷제로), 자원순환 등 새로운 환경문제를 통해 마을 에너지전환 활동 모색	 운영일정 : 연중 교육장소 : 넷제로도서관 교육대상 : 유아, 초등, 고등, 성인 참가인원 : 30명 교육방법 : 강의/해설, 견학/체험 진행시간 : 1회 1시간 이상 참가비 : 10,000원 이상 참가방법 : 신청시 운영	에너지전환해유 사회적협동조합 대전광역시 대덕구 동촌당로178, 112동 603호 T. 010-6430-5081 E-mail. energyhaeyou@naver.com haeyou.com

동구



환경과 친구되기(EFT) 환경전반, 에너지 자연환경을 주제로 환경을 직접 체험해 봄으로써 환경의 중요성을 알고 환경 사랑을 실천하는 계기 마련	 운영일정 : 3월~11월 교육장소 : 만인산푸른학습원, 만인산자연휴양림 교육대상 : 초등, 중등 참가인원 : 40~120명 교육방법 : 강의/해설, 견학/체험 진행시간 : 1회 1시간 이상 참가비 : 체험재료 및 식비 별도(초등, 중등, 성인, 3,500~5,000원) 참가방법 : 사전 일정 확인 후 선착순 신청	대전광역시공원관리사업소 (만인산푸른학습원) 대전광역시 동구 산내로 106 T. 042-270-8661 F. 042-282-2730 E-mail. oyster05@korea.kr www.maninedu.or.kr
--	--	---

프로그램 / 주제

일시 / 장소 / 기타

주최 / 문의

환경교구를 활용한 재미있는 환경교실

빙하, 기후(대기)

유아를 대상으로 기후변화와 환경의 중요성을 알고, 갯벌직소퍼즐, 북극곰 만화그리기, 펭귄퍼즐 맞추기 등 환경 교구 체험 진행



운영일정 : 3월~12월
교육장소 : 해당 유치원 및 어린이집
교육대상 : 유아(6, 7세)
참가인원 : 30명 내외
교육방법 : 강의/해설, 견학/체험
진행시간 : 1회 4시간
참가비 : 무료
참가방법 : 사전 일정 확인 후 선착순 신청

대전광역시공원관리사업소
(만인산푸른학습원)
대전광역시 동구 산내로 106
T. 042-270-8661
F. 042-282-2730
E-mail. oyster05@korea.kr
www.maninedu.or.kr

만인산에서 자연을 만나다

산림, 기후(대기)

숲 환경 속에서 자연과 교감하고, 환경 교구 체험을 통해 다양한 지구환경의 문제점과 자연환경의 소중함 알아보는 프로그램



운영일정 : 7월, 11월
교육장소 : 만인산푸른학습원, 만인산자연휴양림
교육대상 : 초등(저)
참가인원 : 30명 내외
교육방법 : 견학/체험, 강의/해설
진행시간 : 1회 4시간
참가비 : 체험재료 및 식비 별도(초등, 중등, 성인, 3,500~5,000원)
참가방법 : 사전 일정 확인 후 선착순 신청

대전광역시공원관리사업소
(만인산푸른학습원)
대전광역시 동구 산내로 106
T. 042-270-8661
F. 042-282-2730
E-mail. oyster05@korea.kr
www.maninedu.or.kr

가족과 함께 떠나는 자연탐사단

강 · 하천, 해안

초등학교 자녀를 둔 가족을 대상으로 주말에 환경체험시설, 자연환경 명소를 탐사하는 강의+체험형 환경교육



운영일정 : 4월~11월
교육장소 : 전국 환경체험시설 및 자연탐사지
교육대상 : 초등
참가인원 : 45명 내외
교육방법 : 견학/체험, 강의/해설
진행시간 : 1회 4시간
참가비 : 입장료, 식비
참가방법 : 선착순

대전광역시공원관리사업소
(만인산푸른학습원)
대전광역시 동구 산내로 106
T. 042-270-8661
F. 042-282-2730
E-mail. oyster05@korea.kr
www.maninedu.or.kr

서구

찾아가는 로컬푸드 (체험포함)

환경전반, 기후(대기)

농업과 지역환경, 농업과 기후, 먹거리와 환경



운영일정 : 3월~12월
교육장소 : 전국 환경체험시설 및 자연탐사지
교육대상 : 유아, 초등
참가인원 : 20명
교육방법 : 견학/체험, 강의/해설
진행시간 : 1회 50분
참가비 : 5,000원
참가방법 : 신청시 운영

대전로컬푸드라운아띠협동조합
대전광역시 서구 남선로 66, 137호
T. 042-471-0481
F. 042-367-0481
E-mail. local1202@naver.com
tti.donong.kr

윤리적소비

지속가능발전

기후, 환경, 경제를 고려한 윤리적소비에 대해 알아보는 프로그램



운영일정 : 3월~12월
교육장소 : 교육신청장소
교육대상 : 유아, 초등, 중등
참가인원 : 20명
교육방법 : 강의/해설
진행시간 : 1회 50분
참가비 : 5,000원
참가방법 : 신청시 운영

대전로컬푸드라운아띠협동조합
대전광역시 서구 남선로 66, 137호
T. 042-471-0481
F. 042-367-0481
E-mail. local1202@naver.com
tti.donong.kr

프로그램 / 주제	일시 / 장소 / 기타	주최 / 문의
<p>농촌체험 생태문화, 논밭 가족과 함께하는 농촌체험을 통해 먹거리의 중요성을 이해</p>	 <p>운영일정 : 5월~11월 교육장소 : 농촌 현장 교육대상 : 유아, 초등, 중등, 고등, 성인, 노인 참가인원 : 20~30명 교육방법 : 견학/체험, 놀이 진행시간 : 1회 4시간 참가비 : 10,000~20,000원 참가방법 : 전화신청</p>	<p>대전로컬푸드라운아띠협동조합 대전광역시 서구 남선로 66, 137호 T. 042-471-0481 F. 042-367-0481 E-mail. local1202@naver.com tti.donong.kr</p>
<p>환경놀이교육 연간프로그램 환경전반 미세먼지 저감 농콰커텐을 조성하고, 농콰에서 나오는 생태재료를 활용하는 찾아가는 환경프로그램</p>	 <p>운영일정 : 연간프로그램 20회 이상 (월 2회*10개월) 교육장소 : 신청 기관 교육대상 : 누구나 참가인원 : 20명 교육방법 : 놀이 진행시간 : 1회 4시간 참가비 : 30,000원(농콰커텐 조성 등 비용 별도) 참가방법 : 문의 후 신청</p>	<p>숲엔생태놀이연구소 사회적협동조합 대전광역시 서구 동서대로 1021번길 41-6 T. 042-527-4803 F. 042-531-9191 E-mail. jxb371421@naver.com www.supnori.com</p>
<p>환경놀이교육 단회성프로그램 환경전반 환경문제에 대해 놀이를 통해 체험하고 알아보는 프로그램</p>	 <p>운영일정 : 단회프로그램 1회 교육장소 : 프로그램의 종류에 따라 상이 교육대상 : 누구나 참가인원 : 20명 교육방법 : 놀이 진행시간 : 1회 2시간 참가비 : 40,000원(재료비 포함) 참가방법 : 문의 후 신청</p>	<p>숲엔생태놀이연구소 사회적협동조합 대전광역시 서구 동서대로 1021번길 41-6 T. 042-527-4803 F. 042-531-9191 E-mail. jxb371421@naver.com www.supnori.com</p>
<p>환경놀이교육 비대면프로그램 환경전반 교육동영상과 환경키트로 즐기는 언택트 환경놀이 프로그램</p>	 <p>운영일정 : 연중 교육장소 : 신청 기관 교육대상 : 누구나 참가인원 : 20명 교육방법 : 놀이 진행시간 : 1회 2시간 참가비 : 25,000원(동영상+키트교보재+프로그램안내지 포함) 참가방법 : 문의 후 신청</p>	<p>숲엔생태놀이연구소 사회적협동조합 대전광역시 서구 동서대로 1021번길 41-6 T. 042-527-4803 F. 042-531-9191 E-mail. jxb371421@naver.com www.supnori.com</p>
<p>신나는 수목원 생태학교 숲, 생물 「새싹과 함께 하는 나의 꿈」, 「꽃들의 잔치」 등 계절에 맞는 12개의 소주제(프로그램)으로 구성된 생태교육</p>	 <p>운영일정 : 3월~6월, 9월~11월 교육장소 : 한밭수목원 교육대상 : 초등(1~4학년) 참가인원 : 20명 교육방법 : 강의/해설, 견학/체험 진행시간 : 1회 2시간(총 6회, 12시간) 참가비 : 무료 참가방법 : 공개모집시 홈페이지 신청</p>	<p>대전광역시 한밭수목원 대전광역시 서구 둔산대로 169(만년동 396) T. 042-270-8452-8454 F. 042-270-8456 E-mail. djgarden@korea.kr www.daejeon.go.kr/gar/index.do</p>
<p>찾아가는 녹색교실 숲, 생물 「학교숲을 걸어요」 등 3개 프로그램으로 구성되어 학교 내 생물자원조사, 학교 나무지도 그리기 등 학교 숲과 연계한 생태교육</p>	 <p>운영일정 : 4월~11월 교육장소 : 교육신청학교 교육대상 : 초등 참가인원 : 20명 교육방법 : 강의/해설, 견학/체험 진행시간 : 1회 1시간 30분(총 3회) 참가비 : 무료 참가방법 : 공개모집시 공문신청</p>	<p>대전광역시 한밭수목원 대전광역시 서구 둔산대로 169(만년동 396) T. 042-270-8452-8454 F. 042-270-8456 E-mail. djgarden@korea.kr www.daejeon.go.kr/gar/index.do</p>

프로그램 / 주제

일시 / 장소 / 기타

주최 / 문의

꼬맹이 생태학교

숲, 생물

「처음만나는 수목원」, 「봄을 알리는 꽃」 등 9개 주제로 구성, 3월~11월까지 매월 1회씩 연속 참여형 생태교육프로그램



운영일정 : 3월~11월
교육장소 : 한밭수목원
교육대상 : 유아(7세)
참가인원 : 20명
교육방법 : 강의/해설, 견학/체험
진행시간 : 1회 2시간(총 9회)
참가비 : 무료
참가방법 : 공개모집시 공문신청

대전광역시 한밭수목원
대전광역시 서구 둔산대로 169(만년동 396)
T. 042-270-8452-8454
F. 042-270-8456
E-mail. djgarden@korea.kr
www.daejeon.go.kr/gar/index.do

교실밖으로 떠나는 수목원 여행

숲, 생물

수목원 기능 및 역할 소개 및 계절별 수목원의 꽃과 나무 등 생물자원에 대한 해설 프로그램



운영일정 : 3월~11월
교육장소 : 한밭수목원
교육대상 : 누구나
참가인원 : 단체(10명 이상)
교육방법 : 견학/체험
진행시간 : 1회 1시간
참가비 : 무료
참가방법 : 공개모집시 홈페이지 신청

대전광역시 한밭수목원
대전광역시 서구 둔산대로 169(만년동 396)
T. 042-270-8452-8454
F. 042-270-8456
E-mail. djgarden@korea.kr
www.daejeon.go.kr/gar/index.do

자연물공작교실

생물

계절의 변화에 따른 자연물(꽃, 나뭇잎, 열매 등)을 활용한 만들기기를 통하여 자연과의 친밀감을 쌓는 프로그램



운영일정 : 3월~11월
교육장소 : 한밭수목원
교육대상 : 유아
참가인원 : 20명
교육방법 : 견학/체험
진행시간 : 1회 1시간 30분
참가비 : 무료
참가방법 : 공개모집시 홈페이지 신청

대전광역시 한밭수목원
대전광역시 서구 둔산대로 169(만년동 396)
T. 042-270-8452-8454
F. 042-270-8456
E-mail. djgarden@korea.kr
www.daejeon.go.kr/gar/index.do

여름생태학교 "애들아 수목원에서 놀자"

숲, 생물

나무, 곤충, 수생식물 3개의 주제로 구성된 여름방학 프로그램



운영일정 : 7월~8월 / 여름방학기간
교육장소 : 한밭수목원
교육대상 : 초등(1~4학년)
참가인원 : 30명
교육방법 : 강의/해설, 견학/체험
진행시간 : 1회 2시간(총3회)
참가비 : 무료
참가방법 : 공개모집시 홈페이지 신청

대전광역시 한밭수목원
대전광역시 서구 둔산대로 169(만년동 396)
T. 042-270-8452-8454
F. 042-270-8456
E-mail. djgarden@korea.kr
www.daejeon.go.kr/gar/index.do

어린이생태학교 초록발자국

환경전반, 강·하천

자연속에서 생태적 감수성을 키우는 자연 관찰, 식생 및 생물종의 생태적 이해와 활동을 중심으로 하는 자연탐구 생태체험 프로그램



운영일정 : 3월~11월
교육장소 : 성두산, 노루벌, 도솔산 등
교육대상 : 초등
참가인원 : 10명
교육방법 : 견학/체험, 조사/관찰
진행시간 : 1회 4시간
참가비 : 유료
참가방법 : 공개모집시 홈페이지 신청

대전충남생태보전시민모임
대전광역시 서구 만년남로 9번길
만년코아빌딩 211호
T. 042-478-6060
F. 042-488-2946
E-mail. djecoclub@hanmail.net
www.silkriver.or.kr

유아생태학교 풀꽃아이

환경전반, 숲

누리과정과 연계한, 자연환경과 더불어 주제생물과 생태놀이, 자연관찰, 자연창작 활동을 통해 환경의 중요성을 알아보는 자연체험 프로그램



운영일정 : 3월~12월
교육장소 : 성두산, 노루벌, 도솔산 등
교육대상 : 유아
참가인원 : 10명
교육방법 : 견학/체험
진행시간 : 1회 40분
참가비 : 유료
참가방법 : 공개모집시 홈페이지 신청

대전충남생태보전시민모임
대전광역시 서구 만년남로 9번길
만년코아빌딩 211호
T. 042-478-6060
F. 042-488-2946
E-mail. djecoclub@hanmail.net
www.silkriver.or.kr

프로그램 / 주제	일시 / 장소 / 기타	주최 / 문의	
노루벌 반딧불이 생태학교 환경전반, 강·하천 노루벌 반딧불이과 서식처를 보전하기 위한 모니터링, 자연탐구활동을 통해 생태 감수성과 생태적 이해를 증진하는 체험 프로그램		운영일정 : 4월~11월 교육장소 : 노루벌 유역 교육대상 : 초등, 중등, 고등, 일반 참가인원 : 15명 교육방법 : 조사/관찰 진행시간 : 1회 1시간 30분 참가비 : 무료 참가방법 : 공개모집시 홈페이지 신청	대전충남생태보전시민모임 대전광역시 서구 만년남로 9번길 만년코아빌딩 211호 T. 042-478-6060 F. 042-488-2946 E-mail. djecoclub@hanmail.net www.silkriver.or.kr
탄동천 탐사대 물(수질), 물 하천 모니터링을 통해 수자원의 보호와 하천 생물다양성과 생태적 이해의 중요성을 알아보는 하천탐구 프로그램		운영일정 : 4월~11월 교육장소 : 탄동천 유역 교육대상 : 초등, 중등, 고등 참가인원 : 20명 교육방법 : 조사/관찰 진행시간 : 1회 2시간 참가비 : 무료 참가방법 : 공개모집시 홈페이지 신청	대전충남생태보전시민모임 대전광역시 서구 만년남로 9번길 만년코아빌딩 211호 T. 042-478-6060 F. 042-488-2946 E-mail. djecoclub@hanmail.net www.silkriver.or.kr
도토리야 솔방울로 만드는 자연물창작교실 환경전반, 숲 자연 속의 열매, 나뭇가지, 씨앗, 잎 등을 만지고 느끼며 생태감수성을 함양하고, 자연물을 활용한 창의적 체험활동 프로그램		운영일정 : 6월~12월 교육장소 : 반디의숲 생태교육센터 교육대상 : 유아, 초등, 중등 참가인원 : 10명 교육방법 : 창작, 실험/실습 진행시간 : 1회 1시간 참가비 : 무료 참가방법 : 공개모집시 홈페이지 신청	대전충남생태보전시민모임 대전광역시 서구 만년남로 9번길 만년코아빌딩 211호 T. 042-478-6060 F. 042-488-2946 E-mail. djecoclub@hanmail.net www.silkriver.or.kr
나도 식물박사 환경전반, 숲 자연 속 식물을 관찰하고 식물자원의 중요성을 이해하고 식물표본을 통해 자연에 대한 관심과 생태적 이해를 높이는 자연탐구 및 진로체험 프로그램		운영일정 : 3월~11월 교육장소 : 반디의숲 생태교육센터 교육대상 : 초등, 중등, 고등 참가인원 : 10명 교육방법 : 조사/관찰, 토의/토론 진행시간 : 1회 1시간 30분 참가비 : 무료 참가방법 : 공개모집시 홈페이지 신청	대전충남생태보전시민모임 대전광역시 서구 만년남로 9번길 만년코아빌딩 211호 T. 042-478-6060 F. 042-488-2946 E-mail. djecoclub@hanmail.net www.silkriver.or.kr
그린 에코쿠킹클래스 기후(대기), 폐기물 탄소발자국, 음식물 쓰레기, 토양오염 줄이기 생활속에서 실천 할 수 있는 식생활 교육 및 요리 교육		운영일정 : 3월~11월 교육장소 : 밥상살림 식생활센터 요리 강의실 교육대상 : 성인 참가인원 : 10명 교육방법 : 실험/실습, 강의/해설 진행시간 : 1회 1시간(총 5회) 참가비 : 10,000원 참가방법 : 공개모집시 홈페이지 신청	밥상살림식생활센터 대전광역시 서구 한밭대로 707번길 13 5층 T. 042-488-0561 F. 042-488-0562 E-mail. foodlifecenter@naver.com foodlifecenter.modoo.at/blog.naver.com/foodlifecenter
어린이 그린세프 교실 기후(대기), 폐기물 탄소발자국, 음식물 쓰레기, 토양오염 줄이기 생활속에서 실천 할 수 있는 식생활 교육 및 요리 교육		운영일정 : 3월~11월 교육장소 : 밥상살림 식생활센터 요리 강의실 교육대상 : 유아, 초등 참가인원 : 10명 교육방법 : 실험/실습, 강의/해설 진행시간 : 1회 1시간(총 5회) 참가비 : 10,000원 참가방법 : 공개모집시 홈페이지 신청	밥상살림식생활센터 대전광역시 서구 한밭대로 707번길 13 5층 T. 042-488-0561 F. 042-488-0562 E-mail. foodlifecenter@naver.com foodlifecenter.modoo.at/blog.naver.com/foodlifecenter

프로그램 / 주제

일시 / 장소 / 기타

주최 / 문의

가까이웃 절기밥상

기후(대기), 폐기물

탄소 배출을 줄이기 위한 제철, 지역 친환경 식재료를 활용한 식생활 문화 개선



운영일정 : 3월~11월
교육장소 : 밥상살림 식생활센터
요리 강의실
교육대상 : 성인
참가인원 : 10명
교육방법 : 실습/실습
진행시간 : 1회 2시간(총 16회)
참가비 : 10,000원
참가방법 : 공개모집시 홈페이지 신청

밥상살림식생활센터
대전광역시 서구 한밭대로 707번길 13 5층
T. 042-488-0561
F. 042-488-0562
E-mail. foodlifecenter@naver.com
foodlifecenter.modoo.at/blog.naver.com/foodlifecenter

푸드플랜 백서

기후(대기), 폐기물

인문학 강의를 통한 로컬푸드의 이해와 밥상, 농업, 환경의 관계를 알아보는 생활 실천교육



운영일정 : 3월~11월
교육장소 : 밥상살림 식생활센터
요리 강의실
교육대상 : 성인
참가인원 : 20명
교육방법 : 강의/해설
진행시간 : 1회 2시간(총 6회)
참가비 : 10,000원
참가방법 : 공개모집시 홈페이지 신청

밥상살림식생활센터
대전광역시 서구 한밭대로 707번길 13 5층
T. 042-488-0561
F. 042-488-0562
E-mail. foodlifecenter@naver.com
foodlifecenter.modoo.at/blog.naver.com/foodlifecenter

도농교류_팜브릿지

논밭, 생태문화

농민과 함께, 24절기와 관련된 세시풍속과 농업생태를 체험하고, 로컬푸드의 필요성과 중요성을 알아보는 프로그램



운영일정 : 3월~11월
교육장소 : 대전 인근 농촌지역
충북 옥천 충남 부여
교육대상 : 유아, 성인
참가인원 : 20명
교육방법 : 강의/해설, 노작(텃밭 등)
진행시간 : 1회 4시간(총 3회)
참가비 : 10,000원
참가방법 : 공개모집시 홈페이지 신청

밥상살림식생활센터
대전광역시 서구 한밭대로 707번길 13 5층
T. 042-488-0561
F. 042-488-0562
E-mail. foodlifecenter@naver.com
foodlifecenter.modoo.at/blog.naver.com/foodlifecenter

하이파이브 운동

기후(대기), 폐기물

기후위기의 심각성을 알고, 이를 해결하기 위한 교육프로그램(국산 제철 재료로 소박하게 먹고 음식물을 남기지 않기)



운영일정 : 연중
교육장소 : SMS, 유튜브
교육대상 : 유아, 성인
참가인원 : 무한대
교육방법 : 온라인형, 강의/해설
진행시간 : 1회 2시간(총 3회)
참가비 : 무료
참가방법 : 공개모집시 홈페이지 신청

밥상살림식생활센터
대전광역시 서구 한밭대로 707번길 13 5층
T. 042-488-0561
F. 042-488-0562
E-mail. foodlifecenter@naver.com
foodlifecenter.modoo.at/blog.naver.com/foodlifecenter

유성구

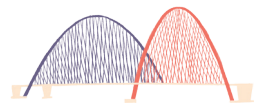

박편제작 및 암석감정 체험

토양(땅)

암석박편을 만들어 보고, 편광현미경으로 관찰하여 암석이 가진 특징을 알아내는 지질 환경 체험 프로그램

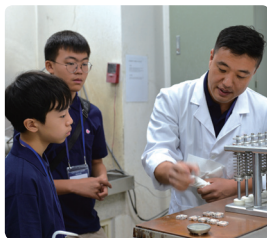

운영일정 : 7~8월
교육장소 : 지질박물관 박편실
교육대상 : 중등
참가인원 : 10명 이내
교육방법 : 견학/체험, 강의/해설
진행시간 : 1회 6시간(점심포함, 연 2회)
참가비 : 무료
참가방법 : 공개모집시 홈페이지 신청

한국지질자원연구원 지질박물관
대전광역시 유성구 과학로 124
T. 042-868-3798
F. 042-868-3424
E-mail. museum@kigam.re.kr
museum.kigam.re.kr

프로그램 / 주제 일시 / 장소 / 기타 주최 / 문의

전시해설

토양(땅)

깊이 있는 지질과학 지식을 갖춘 과학자와 함께 알아보는 전시해설 프로그램



운영일정 : 주말
 교육장소 : 지질박물관 상설전시관
 교육대상 : 누구나
 참가인원 : 30명 이내
 교육방법 : 강의/해설
 진행시간 : 1회 약1시간(총 3회/일)
 참가비 : 무료
 참가방법 : 당일 현장 접수

한국지질자원연구원 지질박물관
 대전광역시 유성구 과학로 124
 T. 042-868-3798
 F. 042-868-3424
 E-mail. museum@kigam.re.kr
 museum.kigam.re.kr

지질과학 진로탐방 특강

토양(땅)

각계 각층의 지질과학 관련 전문가 강연을 통해 지질과학 분야 진학과 다양한 진로에 대한 정보 제공



운영일정 : 4월~10월
 교육장소 : 지질박물관 영상실 또는 온라인
 교육대상 : 초등(고), 중등, 고등, 일반
 참가인원 : 100명 이내
 교육방법 : 강의/해설
 진행시간 : 1회 1시간30분(연 2회)
 참가비 : 무료
 참가방법 : 공개모집 시 홈페이지 신청

한국지질자원연구원 지질박물관
 대전광역시 유성구 과학로 124
 T. 042-868-3798
 F. 042-868-3424
 E-mail. museum@kigam.re.kr
 museum.kigam.re.kr

아이 좋아, 숲!

산림, 동·생물

하루종일 숲을 경험하며 영역별 놀이 활동을 통해 유아의 전인적인 성장을 돕는 프로그램



운영일정 : 8월~12월
 교육장소 : 국립대전숲체원
 교육대상 : 유아
 참가인원 : 20명 내외
 교육방법 : 놀이, 견학/체험
 진행시간 : 1회 6시간(총 15회)
 참가비 : 16,000원
 참가방법 : 공개모집 시 이메일 접수

국립대전숲체원
 대전광역시 유성구 성북동 숲체원로 124
 T. 042-718-1501
 F. 042-718-1593
 E-mail. hanbyr83@fowi.or.kr
 www. fowi.or.kr

니눔의 숲 캠프

산림, 동·생물

1박 2일 동안 숲에서 활동하며, 체력과 사회관계 증진 등 유아에게 필요한 체험 활동 프로그램



운영일정 : 연중
 교육장소 : 국립대전숲체원
 교육대상 : 유아를 포함한 소외계층 단체
 참가인원 : 20-80명
 교육방법 : 놀이, 견학/체험
 진행시간 : 1회 6시간
 참가비 : 무료(지원사업)
 참가방법 : 공개모집 시 이메일 접수

국립대전숲체원
 대전광역시 유성구 성북동 숲체원로 124
 T. 042-718-1501
 F. 042-718-1593
 E-mail. hanbyr83@fowi.or.kr
 www. fowi.or.kr

태아와 함께 배우는 숲의 지혜

환경철학, 생활양식

임신부 대상 도심형 산림복지 숲태교 프로그램



운영일정 : 3월~10월
 교육장소 : 국립대전숲체원
 교육대상 : 임신부(16주~32주)
 참가인원 : 20명
 교육방법 : 견학/체험
 진행시간 : 1회 2시간
 참가비 : 무료
 참가방법 : 공개모집 시 진흥원 Onestopsurvey를 활용해 접수

국립대전숲체원
 대전광역시 유성구 성북동 숲체원로 124
 T. 042-718-1501
 F. 042-718-1593
 E-mail. hanbyr83@fowi.or.kr
 www. fowi.or.kr

토닥토닥 보물의 숲

산림, 동·생물

숲길을 따라 걸으며 5가지 보물구슬을 찾는 활동을 통해 숲이 주는 이로움을 배우고, 사람과 자연의 관계에 대해 생각해보는 프로그램



운영일정 : 연중
 교육장소 : 국립대전숲체원
 교육대상 : 유아
 참가인원 : 20명 내외
 교육방법 : 견학/체험, 놀이
 진행시간 : 1회 2시간
 참가비 : 7,000원
 참가방법 : 상시모집, 전화접수

국립대전숲체원
 대전광역시 유성구 성북동 숲체원로 124
 T. 042-718-1501
 F. 042-718-1593
 E-mail. hanbyr83@fowi.or.kr
 www. fowi.or.kr

프로그램 / 주제

일시 / 장소 / 기타

주최 / 문의

숲으로 그린 교실

산림, 동·생물

숲에서 동·식물을 관찰하고 숲의 생태를 놀이로 이해하며 생태감수성 향상과 산림에 대한 올바른 지식을 습득하는 프로그램



운영일정 : 연중
교육장소 : 국립대전숲체원
교육대상 : 초등
참가인원 : 당일형(10명 내외) / 숙박형(20명 내외)
교육방법 : 조사/관찰, 놀이
진행시간 : 당일형(1회 4시간(총 8회)),
 숙박형(1박 2일)
참가비 : 당일형 134,500원, 숙박형(일정별 상이)
참가방법 : 공개모집 및 이메일 선착순 접수

국립대전숲체원
대전광역시 유성구 성북동 숲체원로 124
T. 042-718-1501
F. 042-718-1593
E-mail. hanbyr83@fowi.or.kr
www. fowi.or.kr

중구

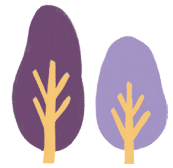

생물탐험대

산림, 숲

숲을 알아보고 숲과 더불어 살아갈 수 있는 방법을 알아보고 숲을 즐기는 프로그램



운영일정 : 2월~12월
교육장소 : 성두산, 구성동 산성
교육대상 : 유아, 초등
참가인원 : 15명
교육방법 : 놀이, 조사/관찰
진행시간 : 1회 2시간
참가비 : 유료
참가방법 : 신청서 제출

주)대전충남생태연구소 숲으로
대전광역시 중구 대전천서로 695상가 205
T. 070-7865-5755
F. 042-255-5657
E-mail. soopooro@hanmail.net
www.soopooro.com

찰칵이의 숲그리기

산림, 생물

숲을 사진으로 찍고 전시회도 구성하며 숲속을 자세히 관찰하고 그려보는 프로그램



운영일정 : 3월~ 11월
교육장소 : 수목원
교육대상 : 초등(고학년)
참가인원 : 20명
교육방법 : 창작
진행시간 : 1회 2시간
참가비 : 무료
참가방법 : 선착순

주)대전충남생태연구소 숲으로
대전광역시 중구 대전천서로 695상가 205
T. 070-7865-5755
F. 042-255-5657
E-mail. soopooro@hanmail.net
www.soopooro.com

슬기로운 가족생활

산림, 지속가능발전

가족간의 소통을 자연에서 찾아보는 가족 화합 프로그램



운영일정 : 5월~11월
교육장소 : 수목원
교육대상 : 가족
참가인원 : 10명 미만
교육방법 : 견학/체험
진행시간 : 1회 4시간
참가비 : 유료
참가방법 : 신청

주)대전충남생태연구소 숲으로
대전광역시 중구 대전천서로 695상가 205
T. 070-7865-5755
F. 042-255-5657
E-mail. soopooro@hanmail.net
www.soopooro.com

정령의 숲길

숲, 생태문화

숲길을 발굴하고 지역 숲길의 공정여행



운영일정 : 연중
교육장소 : 수목원, 숲길
교육대상 : 가족, 단체, 성인
참가인원 : 15명
교육방법 : 견학/체험
진행시간 : 1회 4시간
참가비 : 유료
참가방법 : 신청

주)대전충남생태연구소 숲으로
대전광역시 중구 대전천서로 695상가 205
T. 070-7865-5755
F. 042-255-5657
E-mail. soopooro@hanmail.net
www.soopooro.com

프로그램 / 주제

일시 / 장소 / 기타

주최 / 문의

장애인 무장애길 여행

숲, 생활양식
휠체어로 떠나는 숲 길 여행



운영일정 : 연중
교육장소 : 수목원, 숲길
교육대상 : 가족, 단체, 성인
참가인원 : 10명
교육방법 : 견학/체험
진행시간 : 1회 4시간
참가비 : 유료
참가방법 : 신청

주)대전충남생태연구소 숲으로
대전광역시 중구 대전천서로 695상가 205
T. 070-7865-5755
F. 042-255-5657
E-mail. soopooro@hanmail.net
www.soopooro.com

보문산 eco환경놀이

기후(대기), 공기(대기)
누리과정과 연계하여 기후변화, 미세먼지 등에 대한 주제의 환경체험활동



운영일정 : 3월~11월
교육장소 : 대전목재문화체험장 일대 환경교육장
교육대상 : 유아(6~7세)
참가인원 : 20명
교육방법 : 놀이, 견학/체험
진행시간 : 1회 2시간
참가비 : 5,000원
참가방법 : 사전예약(전화)

대전목재문화체험장 나무상상놀이터
대전광역시 중구 사정동 산 1-6 1층
T. 042-270-8665
F. 042-255-4566
E-mail. moonkyo2824@korea.kr
www.daejeon.go.kr/tcec

보문산 초록등이

기후(대기), 공기(대기)
누리과정과 연계하여 기후변화, 미세먼지 등에 대한 주제의 환경체험활동



운영일정 : 3월~11월
교육장소 : 대전목재문화체험장 일대 환경교육장
교육대상 : 유아(6~7세)
참가인원 : 20명
교육방법 : 놀이, 견학/체험
진행시간 : 1회 2시간
참가비 : 5,000원
참가방법 : 사전예약(전화)

대전목재문화체험장 나무상상놀이터
대전광역시 중구 사정동 산 1-6 1층
T. 042-270-8665
F. 042-255-4566
E-mail. moonkyo2824@korea.kr
www.daejeon.go.kr/tcec

도시숲 어린이생태학교

자연환경, 산림
도시숲의 계절변화와 생태를 알아보는 숲생태 체험프로그램 (월1회 (토) 9회차 숲활동)



운영일정 : 3월~11월
교육장소 : 대전 동구 추동 숲
교육대상 : 초등
참가인원 : 70명
교육방법 : 견학/체험
진행시간 : 1회 2시간
참가비 : 유료
참가방법 : 홈페이지 공개모집

사단법인 대전충남생명의숲
대전광역시 중구 중앙로 121번길 44
T. 042-226-5355
F. 042-226-5356
E-mail. djforest0427@hanmail.net
www.djforest.or.kr

도시숲 열린체험 숲마실

자연환경-3.4.5, 산림
학교숲을 장소로하여 초등교과과정 연계 숲활동 (중등 진로탐색 포럼 숲해설 및 체험활동)



운영일정 : 3월~12월
교육장소 : 학교숲
교육대상 : 초등, 중등, 고등
참가인원 : 10~20명(단위)
교육방법 : 견학/체험
진행시간 : 1회 40~90분
참가비 : 산림청 사업진행시 무료
참가방법 : 홈페이지 공개모집

사단법인 대전충남생명의숲
대전광역시 중구 중앙로 121번길 44
T. 042-226-5355
F. 042-226-5356
E-mail. djforest0427@hanmail.net
www.djforest.or.kr

그린짐체험프로그램

숲
숲의 건강과 나의 건강을 주제로 하여 숲을 가꾸고 나를 돌보는 체험활동



운영일정 : 3월~12월
교육장소 : 추동국민의숲
교육대상 : 중등이상, 가족
참가인원 : 20명
교육방법 : 견학/체험
진행시간 : 1회 2시간
참가비 : 무료
참가방법 : 홈페이지 공개모집

사단법인 대전충남생명의숲
대전광역시 중구 중앙로 121번길 44
T. 042-226-5355
F. 042-226-5356
E-mail. djforest0427@hanmail.net
www.djforest.or.kr

프로그램 / 주제

일시 / 장소 / 기타

주최 / 문의

찾아가는 기후변화 교육

환경전반

기후변화와 물, 생물다양성(기대종), 자원 순환(플라스틱 쓰레기의 역습), 에너지 등을 주제로 놀이와 게임 등을 통해 알아 보는 기후변화 교육프로그램



운영일정 : 3월~12월
교육장소 : 교육신청학교
교육대상 : 초등, 중등, 고등
참가인원 : 30명
교육방법 : 강의/해설
진행시간 : 1회 1시간
참가비 : 무료
참가방법 : 홈페이지 신청

대전기후·환경네트워크
대전광역시 중구 중앙로 121번길 44,
창성빌딩 202호
T. 042-256-2465
F. 042-256-2466
E-mail. djcen@kcen.kr
www.djcen.or.kr

**유아 기후변화교육
(1.꿀벌 '레바야'안녕!
2.애들이, 쓰레기를 부탁해!)**

환경전반

꿀벌 생태를 통한 기후(꿀벌 '레바야'안녕), 자원재활용(애들이, 쓰레기를 부탁해) 알아 보기



운영일정 : 3월~12월
교육장소 : 교육신청학교
교육대상 : 유아
참가인원 : 15명
교육방법 : 강의/해설, 놀이
진행시간 : 1회 40분(총 3회)
참가비 : 무료
참가방법 : 홈페이지 신청

대전기후·환경네트워크
대전광역시 중구 중앙로 121번길 44,
창성빌딩 202호
T. 042-256-2465
F. 042-256-2466
E-mail. djcen@kcen.kr
www.djcen.or.kr

녹색직업

지속가능발전

지구를 살리는 녹색직업(녹색직업이 어떤 것이 있는지 알아보고, 미래 새로운 녹색 직업에 대한 토의)



운영일정 : 3월~12월
교육장소 : 교육신청학교
교육대상 : 중등
참가인원 : 30명
교육방법 : 강의/해설, 토의/토론
진행시간 : 1회 2시간
참가비 : 무료
참가방법 : 홈페이지 신청

대전기후·환경네트워크
대전광역시 중구 중앙로 121번길 44,
창성빌딩 202호
T. 042-256-2465
F. 042-256-2466
E-mail. djcen@kcen.kr
www.djcen.or.kr

플라스틱 캘리컬처 액자만들기

생활양식, 생태문화

버려진 장난감 플라스틱을 이용해 나만의 예술작품을 만드는 체험, 자원재활용에 대해 놀이를 통해 배우기



운영일정 : 연중
교육장소 : 교육장
교육대상 : 유아, 초등
참가인원 : 30~50명
교육방법 : 놀이, 강의/해설
진행시간 : 1회 40분
참가비 : 5,000원
참가방법 : 단체신청 및 행사 운영

지속가능연구소우리해 사회적협동조합
대전광역시 중구 중앙로79번길 47, 101호
(선화동)
T. 010-9556-8096
E-mail. swecoop2019@daum.net

**디자인씽킹을 통한 환경문제
해법찾기**

지속가능발전, 환경철학

디자인씽킹과 숙의프로세서를 통해 우리 지역 환경문제와 해결방안 찾아보기



운영일정 : 연중
교육장소 : 교육장
교육대상 : 중등(자유학기연계), 성인
참가인원 : 30명
교육방법 : 토의/토론, 강의/해설
진행시간 : 1회 2시간
참가비 : 협의가능(간사비, 퍼실비, 툴킷비 등)
참가방법 : 단체신청

지속가능연구소우리해 사회적협동조합
대전광역시 중구 중앙로79번길 47, 101호
(선화동)
T. 010-9556-8096
E-mail. swecoop2019@daum.net
담당자 : 김진화

녹색학교 만들기

환경전반, 지속가능발전

환경전반(기후변화, 유해물질과 안전, 폐기물)과 지속가능발전을 위한 녹색 소비, 환경마크



운영일정 : 3월~12월
교육장소 : 신청학교 방문, 센터방문 가능
교육대상 : 초등, 중등, 고등
참가인원 : 10~30명
교육방법 : 강의/해설, 실험/실습
진행시간 : 1회 40~45분(총 4회)
참가비 : 무료
참가방법 : 사전신청(홈페이지·전화·메일)

대전친환경생활지원센터
대전광역시 중구 중앙로 지하145 D-가-48호
(중앙로지하상가)
T. 042-536-8845
F. 042-536-8846
E-mail. djgreen15@naver.com
www.greendj.or.kr

프로그램 / 주제 일시 / 장소 / 기타 주최 / 문의

녹색소비 시민교육

환경전반, 지속가능발전
 환경전반(기후변화, 유해물질과 안전, 폐기물)과 지속가능발전을 위한 녹색 소비, 환경마크



운영일정 : 3월~12월
 교육장소 : 대전친환경생활지원센터
 교육대상 : 성인
 참가인원 : 10~20명
 교육방법 : 강의/해설, 실험/실습
 진행시간 : 1회 1시간 30분
 참가비 : 무료
 참가방법 : 사전신청(홈페이지 · 전화 · 메일)

대전친환경생활지원센터
 대전광역시 중구 중앙로 지하145 D-가-48호 (중앙로지하상가)
 T. 042-536-8845
 F. 042-536-8846
 E-mail. djgreen15@naver.com
 www.green dj.or.kr

녹색어린이집 만들기

환경전반, 지속가능발전
 환경전반(기후변화, 유해물질과 안전, 폐기물)과 지속가능발전을 위한 녹색 소비, 환경마크



운영일정 : 3월~11월
 교육장소 : 센터방문, 신청 어린이집 및 유치원 방문 혼합
 교육대상 : 유아(7세 이하)
 참가인원 : 10~30명
 교육방법 : 강의/해설, 실험/실습
 진행시간 : 1회 30~35분(총 4회)
 참가비 : 무료
 참가방법 : 사전신청(홈페이지 · 전화 · 메일)

대전친환경생활지원센터
 대전광역시 중구 중앙로 지하145 D-가-48호 (중앙로지하상가)
 T. 042-536-8845
 F. 042-536-8846
 E-mail. djgreen15@naver.com
 www.green dj.or.kr

찾아가는 환경심터 교실

에너지, 기후(대기)
 환경교육에 취약한 노인세대를 방문하여 에너지, 기후변화, 미세먼지 등 관련 강의와 체험활동으로 구성된 환경교육



운영일정 : 3월~11월
 교육장소 : 신청기관
 교육대상 : 성인
 참가인원 : 20명
 교육방법 : 강의/해설, 견학/체험
 진행시간 : 1회 2시간
 참가비 : 무료
 참가방법 : 공개모집 시 홈페이지 신청

대전환경운동연합
 대전광역시 중구 중앙로109번길 26 대연빌딩 3층
 T. 042-331-3700
 E-mail. daejeon@kfem.or.kr
 daejeon.ekfem.or.kr

내 그린탐사대 환경교육

환경전반, 기후(대기)
 방학 기간 중 환경체험 활동을 통해 환경을 이해하고 환경을 지키기 위해 실천하는 환경체험 활동



운영일정 : 7월~8월
 교육장소 : 아파트 교육실
 교육대상 : 초등
 참가인원 : 30명
 교육방법 : 견학/체험, 놀이
 진행시간 : 1회 2시간
 참가비 : 무료
 참가방법 : 공개모집 시 홈페이지 신청

대전환경운동연합
 대전광역시 중구 중앙로109번길 26 대연빌딩 3층
 T. 042-331-3700
 E-mail. daejeon@kfem.or.kr
 daejeon.ekfem.or.kr

데면대면 하지 않는 환경교육

환경전반, 기후(대기)
 포스트코로나 시대를 대비한 비대면 환경교육(가족단위의 실천형 교육)



운영일정 : 연중
 교육장소 : 신청기관, 온라인
 교육대상 : 청소년, 가족
 참가인원 : 20명
 교육방법 : 견학/체험, 강의/해설
 진행시간 : 1회 2시간
 참가비 : 무료
 참가방법 : 공개모집 시 홈페이지 신청

대전환경운동연합
 대전광역시 중구 중앙로109번길 26 대연빌딩 3층
 T. 042-331-3700
 E-mail. daejeon@kfem.or.kr
 daejeon.ekfem.or.kr

생물놀이터

동 · 생물, 산림
 월평공원에서 숲체험, 습지, 새의 서식지 관찰 및 조사, 체험활동으로 구성된 가족 환경교육



운영일정 : 3월~10월
 교육장소 : 월평공원
 교육대상 : 가족
 참가인원 : 20명
 교육방법 : 견학/체험, 조사/관찰
 진행시간 : 1회 2시간
 참가비 : 무료
 참가방법 : 공개모집 시 홈페이지 신청

대전환경운동연합
 대전광역시 중구 중앙로109번길 26 대연빌딩 3층
 T. 042-331-3700
 E-mail. daejeon@kfem.or.kr
 daejeon.ekfem.or.kr

프로그램 / 주제	일시 / 장소 / 기타	주최 / 문의
<p>바다생물구출</p> <p>해양, 해안</p> <p>직접 제작한 교구를 활용한 환경놀이, 낚시를 활용한 바닷속 환경정화</p>	 <p>운영일정 : 연중 교육장소 : 실내 교육대상 : 초등생 이하 참가인원 : 30명 이내 교육방법 : 견학/체험, 놀이 진행시간 : 1회 1시간 참가비 : 무료 참가방법 : 전화신청</p>	<p>통합놀이학교다동사회적협동조합 대전광역시 중구 중앙로 79번길 47, 101호 (선화동) T. 010-8900-1063 E-mail. dadongnori@naver.com cafe.naver.com/dadongnori</p>
<p>분리배출</p> <p>에너지, 폐기물</p> <p>직접 제작한 교구를 활용한 분리배출 놀이</p>	 <p>운영일정 : 연중 교육장소 : 실내 교육대상 : 초등생 이하 참가인원 : 30명 이내 교육방법 : 실험/실습, 놀이 진행시간 : 1회 1시간 참가비 : 무료 참가방법 : 전화신청</p>	<p>통합놀이학교다동사회적협동조합 대전광역시 중구 중앙로 79번길 47, 101호 (선화동) T. 010-8900-1063 E-mail. dadongnori@naver.com cafe.naver.com/dadongnori 담당자 : 주순하</p>
<p>송전탑허물기</p> <p>에너지, 폐기물</p> <p>재활용 종이컵을 이용한 송전탑 쌓고 뚫고, 신문지공으로 허물기, 에너지자립 마을이야기</p>	 <p>운영일정 : 연중 교육장소 : 실내 교육대상 : 초등생 이하 참가인원 : 30명 이내 교육방법 : 실험/실습, 놀이 진행시간 : 1회 1시간 참가비 : 무료 참가방법 : 전화신청</p>	<p>통합놀이학교다동사회적협동조합 대전광역시 중구 중앙로 79번길 47, 101호 (선화동) T. 010-8900-1063 E-mail. dadongnori@naver.com cafe.naver.com/dadongnori 담당자 : 주순하</p>
<p>친환경밥상차리기</p> <p>동·생물</p> <p>탄소발자국을 줄이는 밥상차리기, 직접 제작한 음식 피규어 활용</p>	 <p>운영일정 : 연중 교육장소 : 실내 교육대상 : 누구나 참가인원 : 30명 이내 교육방법 : 견학/체험, 놀이 진행시간 : 1회 1시간 참가비 : 무료 참가방법 : 전화신청</p>	<p>통합놀이학교다동사회적협동조합 대전광역시 중구 중앙로 79번길 47, 101호 (선화동) T. 010-8900-1063 E-mail. dadongnori@naver.com cafe.naver.com/dadongnori 담당자 : 주순하</p>
<p>숲놀이</p> <p>산림, 숲</p> <p>자연물을 활용한 숲놀이</p>	 <p>운영일정 : 연중 교육장소 : 실내 교육대상 : 누구나, 가족 참가인원 : 30명 이내 교육방법 : 견학/체험, 놀이 진행시간 : 1회 1시간 30분 참가비 : 무료 참가방법 : 전화신청</p>	<p>통합놀이학교다동사회적협동조합 대전광역시 중구 중앙로 79번길 47, 101호 (선화동) T. 010-8900-1063 E-mail. dadongnori@naver.com cafe.naver.com/dadongnori 담당자 : 주순하</p>
<p>벼룩시장</p> <p>에너지, 폐기물</p> <p>아나바다 운동</p>	 <p>운영일정 : 연중 교육장소 : 실내 교육대상 : 초등생, 가족 참가인원 : 100명 이내(장소에 따라 변동) 교육방법 : 견학/체험, 놀이 진행시간 : 1회 1시간 30분 참가비 : 무료 참가방법 : 전화신청</p>	<p>통합놀이학교다동사회적협동조합 대전광역시 중구 중앙로 79번길 47, 101호 (선화동) T. 010-8900-1063 E-mail. dadongnori@naver.com cafe.naver.com/dadongnori 담당자 : 주순하</p>

대전 환경교육 기관 단체 · 소개

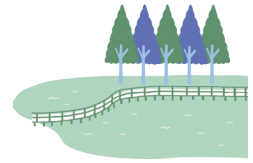

대덕구

(사)대청호보전운동본부

사단법인 / 2002년

1. 대청호 수질개선을 위한 각종 연구조사, 교육홍보, 네트워크 활동
2. 주민이 만들어 가는 하천가꾸기, 조사감시활동
3. 대청호 생활공동체운동, 대청호체험 물사랑 환경 교육

대전광역시 대덕구 대청로 618-136
대청덤물문화관2층
T. 042-930-7340
www.daechong.or.kr

하늘강아들리에

일반사업자 / 2008년

1. 생태테마 공정관광
2. 예술과 환경을 통한 치유
3. 대청호 생태를 만나는 마을여행

대전광역시 대덕구 대청호수로132번길 75
T. 042-274-9096
www.hanulkang.kr

에너지전환해유 사회적협동조합

비영리법인 (사회적협동조합) / 2020년

1. 재생에너지 발전 운영 (시민햇빛발전소)
2. 에너지효율화 사업
3. 에너지플랫폼 '에너지카페' 운영
4. 기후위기 환경 교육
5. 생태디자인 및 문화컨텐츠 보급
6. 에너지전환 및 효율화에 관한 조사 및 연구

대전광역시 대덕구 동촌당로178, 112동 603호
T. 010-6430-5081
haeyou.com

동구

대전광역시공무원관리사업소 (만인산푸른학습원)

공공기관 / 1997년

청소년환경교육, 산림휴양 및 복지, 양질의 환경교육 서비스 제공, 휴양공간 제공

대전광역시 동구 산내로 106
T. 042-270-8661 / F. 042-282-2730
www.maninedu.or.kr

서구

대전로컬푸드라운아미협동조합

비영리민간단체, 협동조합, 예비사회적기업 / 2018년

대청호수계를 중심으로 친환경 농가 및 대전지역의 생산자, 소비자의 로컬푸드 활성화를 위해 설립

대전광역시 서구 남선로 66, 137호
T. 042-471-0481 / F. 042-367-0481
tti.donong.kr/

숲엔생태놀이연구소 사회적협동조합

사회적기업, 사회적협동조합 / 2018년

숲과 생태 및 산림복지서비스를 제공하고 산림 및 생태를 교육, 보호하고 생애주기의 전문적인 생태계 교육의 접근과 취약계층의 바람직한 교육적 효과를 위해 체험, 교육, 연구함 등을 목적으로 설립

대전광역시 서구 동서대로1021번길 41-6
T. 042-527-4803 / F. 042-531-9191
www.supnori.com

대전광역시 한밭수목원

공공기관 / 2005년

정부대전청사와 과학 공원의 녹지축을 연계한 전국 최대의 도심형수목원으로 각종 식물유전자원 보전과 청소년들에게 환경교육 및 체험 위한 장 마련, 시민들에게는 녹색 휴식 공간 제공

대전광역시 서구 둔산대로 169(만년동 396)
T. 042-270-8452-8454 / F. 042-270-8456
www.daejeon.go.kr/gar/index.do

대전충남생태보전시민모임

비영리법인 / 1999년

쾌적하고 풍요로운 삶의 터전을 일구고 생태환경 복원의 노력을 다하며, 자연생태계의 보존과 지속 가능한 지구의 환경을 지키는 다양한 활동을 하며 연구, 조사활동, 환경교육 및 계몽활동, 담수유역 환경 감시활동, 체험환경프로그램 개발, 환경관련 프로젝트 개발, 환경교육 교재 및 자료 발간

대전광역시 서구 만년남로 9번길 만년코아빌딩 211호
T. 042-478-6060 / F. 042-488-2946
www.silkriver.or.kr

밥상살림식생활센터

비영리단체 / 2017년

밥상살림 농업살림 생명살림의 가치를 실현하는 전문적인 식생활 교육기관으로 자연생태계와 조화를 이루는 건강한 먹을 거리를 이웃과 함께 나누는 삶을 추구 하는 것

대전광역시 서구 한밭대로 707번길 13 5층
T. 042-488-0561 / F. 042-488-0562
foodlifecenter.modoo.at/blog.naver.com/
foodlifecente

유성구

한국지질자원연구원 지질박물관

공공기관 / 2001년

광물, 암석, 화석과 같은 지질표본의 전시와 체험·교육 프로그램을 제공함으로써 지질과학의 대중화에 기여 하기 위함

대전광역시 유성구 과학로 124
T. 042-868-3798 / F. 042-868-3424
museum.kigam.re.kr

국립대전숲체원

공공기관 / 2019년

다양하고 체계적인 산림복지서비스를 제공함으로써 산림복지 진흥을 실현하고 국민의 건강증진과 삶의 질 향상 및 행복 추구에 기여

대전광역시 유성구 성북동 숲체원으로 124
T. 042-718-1501 / F. 042-718-1593
www.fowi.or.kr

중구

주)대전충남생태연구소 숲으로

사회적기업 / 2011년

생태교육 숲교육 환경교육

대전광역시 중구 대전천서로 695상가 205
T. 070-7865-5755 / F. 042-255-5657
www.soopooro.com

대전목재문화체험장 나무상상놀이터

공공기관 / 1987년

공원시설의 효율적인 운영과 시민의 보건 휴양 및 정서 함양에 기여하고, 자연학습, 산림, 환경교육체험 등의 운영

대전광역시 중구 사정동 산 1-6 1층
T. 042-270-8665 / F. 042-255-4566
www.daejeon.go.kr/tcec

사단법인 대전충남생명의숲

사단법인 / 1999년

시민의 힘으로 나무를 심고 숲을 가꾸고 보전하며 숲의 공공성을 높여 누구나 숲의 가치를 누리는 건강한 사회를 만드는 것을 목적으로 한다. 숲에 대한 인식과 관심을 높이는 활동, 산림환경교육 및 체험활동 등을 시행한다.

대전광역시 중구 중앙로 121번길 44
T. 042-226-5355 / F. 042-226-5356
www.djforest.or.kr

대전기후·환경네트워크

비영리민간단체 / 2009년

기후변화대응에 능동적으로 대응하며 저탄소사회 구현을 위해 일상생활에서 온실가스를 줄이기 위한 범 시민운동을 전개하고, 녹색 지구를 만들어 가기 위함

대전광역시 중구 중앙로 121번길 44, 창성빌딩 202호
T. 042-256-2465 / F. 042-256-2466
www.djcen.kr

대전충남녹색연합

비영리민간단체 / 1997년

1. 건강한 생태환경을 지키기 위한 감시, 조사연구 및 정책제안
2. 친환경적 시민의식을 높이기 위한 교육, 조직, 홍보활동
3. 지속가능한 소비를 위한 녹색소비자운동

대전광역시 중구 중앙로 122번길 17, 대일빌딩 3층
T. 042-253-3241
greendaejeon.org

지속가능연구소우리해 사회적협동조합

사회적협동조합 / 2019년

1. 환경과 문화의 통합교육
2. 대상별 맞춤형 지속가능발전교육
3. 숙의워크숍, 교구개발, 프로그램 개발 및 연구 사업 등

대전광역시 중구 중앙로 79번길 47, 101호(선화동)
T. 010-9556-8096

대전친환경생활지원센터

기타(비영리민간단체)
(환경부·대전광역시민간위탁) / 2015년

녹색제품 생산·유통·소비 촉진을 위한 지원사업을 추진하고 친환경소비·생활에 관한 교육 및 홍보를 통해 국민의 친환경생활 실천을 독려하기 위함

대전광역시 중구 중앙로 지하145 D-가-48호 (중앙로지하상가)
T. 042-536-8845 / F. 042-536-8846
www.greendj.or.kr

대전환경운동연합

비영리단체 / 1993년

1. 지역환경운동을 위한 조직사업
2. 환경에 대한 주민의식을 높이기 위한 환경교육, 선전사업
3. 지역환경문제에 대한 조사연구 및 정책제안 사업

대전광역시 중구 중앙로 109번길 26 대연빌딩 3층
T. 042-331-3700
daejeon.ekfem.or.kr

통합놀이학교다동사회적협동조합

비영리 법인/ 사회적협동조합

- '놀이=삶=교육'
- '잘(스스로, 어울려, 즐기면서) 놀아야 행복합니다'
- '우리 마을서 논다'

대전광역시 중구 중앙로 79번길 47, 101호(선화동)
T. 010-8900-1063
cafe.naver.com/dadongnori



대전 환경교육 관련 시설 · 자원

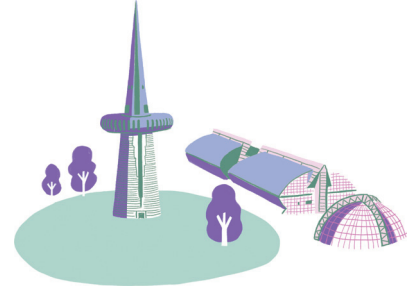

대덕구

대청공원 유아숲체험원

대청공원 내에 유아들이 숲에서 놀이와 교육을 통해 창의적이고 건강하게 성장할 수 있도록 돕는 시설로 유아들이 안전하게 사용할 수 있도록 조성, 운영 (출처 : 대전광역시 대덕구).

대전광역시 대덕구 대청로 607
T. 042-608-5573

대청댐물문화관

수자원에 대한 관심과 흥미를 유발시키고, 물문화에 대한 인식을 높이기 위해 한국수자원공사가 만든 복합 문화공간으로, 기존의 대청댐 물홍보관을 증축, 2004년 7월 6일 대청댐 물문화관으로 새롭게 개칭함. 대청댐의 역할과 기능을 알리고, 물의 소중함을 보여주는 제1 전시관, 대청호와 금강에 사는 생물의 서식환경을 소개하는 제2전시관, 대청댐 건설로 인해 사라진 대청호 사람들의 삶과 문화를 기록·재현하는 제3전시관 운영 (출처 : 대청댐관리단).

대전광역시 대덕구 대청로 618-136
T. 042-930-7240

대청호 두메마을

봄이면 화사한 벚꽃이 터널을 이루어 절경을 뽐내는 대전의 대표적 체험마을로, 30여가지의 재료로 만드는 산야 초효소제조체험 외에도 농산물수확체험, 토속 음식만들기체험, 전통문화체험 등 가능 (출처 : 대전관광).

대전광역시 대덕구 대청호 수로 1326번길 97
T. 010-9116-2705
www.dumevil.com

금강로하스 대청공원

2014년에 개장한 금강로하스 에코파크는 생태학습 센터, 문화예술센터, 전망대, 강변산책로 등을 갖춘 생태 문화 체험공간. 공원 내에는 접안시설을 갖춰 카약·레프팅·웨이크보드 등의 수상스포츠를 즐길 수 있고, 강변자전거 및 산책로인 로하스 해피로드를 따라 대청댐까지 다녀올 수 있어 관광코스도 각광받는 곳. (출처 : 대전관광)

대전광역시 대덕구 미호동 대청로 607
T. 042-608-5573
www.daejeon.go.kr/tou/

산디마을 생태공원

대전장동체험마을은 계족산 황톳길(한국관광공사가 추천하는 '한국에서 꼭 가보아야 할 관광지'에 3년 연속 선정된 곳)을 보유한 마을로, 대전체험마을, 대전캠핑장, 대전게스트하우스, 국수학교로 구성

대전광역시 대덕구 산디로 231번길 27
T. 070-4158-3360
blog.naver.com/jangdong-ss

금강로하스산호빛공원

2010년 5월 시민들에게 개방된 금강로하스산호빛 공원은 '핑크몰리'라고 불리는 분홍 억새가 가득 심어진 곳으로, 가을이면 금강을 따라 분홍빛 억새가 흔들리는 아름다운 장면이 펼쳐지기 때문에 나들이 인기장소. 핑크몰리 길을 따라 가면 금강변에 조성된 중부권 최대의 야외 수영장은 물론, 음악분수, 바닥분수, 체력 단련장, 스케이트장 등 다양한 시설 체험 가능.

대전광역시 대덕구 석봉동 522-3
T. 042-671-0700

장동산림욕장	대청호수계를 중심으로 친환경 농가 및 대전지역의 생산자, 소비자의 로컬푸드 활성화를 위해 설립	대전광역시 서구 남선로 66, 137호 T. 042-471-0481 / F. 042-367-0481 tti.donong.kr/
한남대학교 자연사박물관	숲과 생태 및 산림복지서비스를 제공하고 산림 및 생태를 교육, 보호하고 생애주기의 전문적인 생태계 교육의 접근과 취약계층의 바람직한 교육적 효과를 위해 체험, 교육, 연구함 등을 목적으로 설립	대전광역시 서구 동서대로1021번길 41-6 T. 042-527-4803 / F. 042-531-9191 www.supnori.com

동구

찬샘마을	찬샘마을에서는 자연 속에서 오감을 일깨우며 마을 공간과 자원을 활용한 주제중심 통합접근법으로 농사, 생태, 공예, 식문화 등 다양한 체험을 구성하여 학년별 교과학습 눈높이에 맞는 프로그램 진행.	대전광역시 동구 냉천로 703 T. 042-274-3398-9 chansaem.com
찬샘 농촌체험마을	자연속에서 체험하며 마을에서 나는 자원을 활용한 주제중심 통합접근법을 도입하여 농사, 생태, 공예, 식문화 체험 진행.	대전광역시 동구 냉천로 707 T. 042-274-3399 www.chanseam.com
식장산	대전 동구와 충북 옥천에 걸쳐있는 식장산은 대한민국 제1호 숲 정원 조성사업에 선정되었으며, 세천유원지 초입에 있는 댐에서부터 세천저수지를 따라 등산로가 있고, 주변 곳곳에 널린 기암괴석과 노송고목의 절묘한 조화를 관찰할 수 있음. 전망이 좋아 일출과 야경을 보기 위해 찾아오는 방문객이 많아, 산의 정상에 전망 데크 등이 포함된 '문화공원'이 조성되어 있고, 문화 공원에는 한국의 아름다움이 돋보이는 전통누각형태의 정자를 비롯해 전망데크, 스카이웨이(등산로), 하늘 쉼터, 휴게쉼터 등이 조성.	대전광역시 동구 대성동 식장산 T. 042-274-1877
상소동산림욕장	만인산과 식장산 자락 중간에 위치한 상소동산림욕장은, 거대한 돌탑들이 신비스러운 풍경을 자아내며, 야생화가 만개하는 봄, 물놀이장이 개장하는 여름, 단풍나무 숲길의 정취 가득한 가을, 얼음동산의 신세계가 펼쳐지는 겨울 등 계절마다 다른 볼거리와 매력이 가득한 곳.	대전광역시 동구 상소동 산1-1 T. 042-273-4174
세천공원	우리 고유의 토박이 식물 8백여 종을 포함해 약 6천여 종의 식물이 자라고 있는 곳으로, 대전팔경 중 하나. 세천생태보전림으로 지정되어 있으며, 대전 지역에서 자연생태가 가장 잘 보전되어 있는 곳. 봄이면 벚꽃이 만개하여 장관을 이루며, 공원 내 저수지 주변이 원시림으로 울창하여 산림 자연환경에 대한 체험교육장으로 활용.	대전광역시 동구 세천공원로 68 T. 042-581-3516

대청호 연꽃마을

아름다운 풍광을 자랑하는 대청호 주변 약 2천여평의 대지위에 100여종의 연과 수련을 가꾸는 마을로 여름이면 연꽃과 연잎이 장관을 이루는 마을

대전광역시 동구 주산동 159-4

대청호자연생태관

대전의 생태보고인 대청호 주변에 서식하는 어류와 곤충, 동·식물 등 대청호의 자연생태와 환경보전의 중요성을 알리기 위한 생태체험학습장이자 친환경적인 휴식공간. 교육관과 향토관, 생태관 직업탐색센터 등으로 구성된 실내 전시관 외에도 어류와 수생식물, 야생화 등을 관찰할 수 있는 야외학습장도 마련.

대전광역시 동구 천개동로 41
T. 042-251-4781
www.donggu.go.kr/dg/tour/contents/542

대청호자연생태공원 (자연수변공원)

연못과 수생식물, 분수 등의 공원 시설이 잘 갖추어져 있어 시민들에게 다양한 볼거리와 휴식 공간을 제공하고 있으며, 특히 이곳에서 자라는 수생식물들은 대청호로 유입되는 오염원을 정화하는 역할도 하고 있음.

대전광역시 동구 추동

만인산 자연휴양림

대전광역시와 금산군 경계 만인산 기슭에 있으며, 맑은 계곡과 활엽수가 울창한 산림을 이루고 있는 곳으로, 자연능선을 이용하여 가족휴양지구, 청소년지구, 피크닉지구, 푸른 학습지구 등으로 나누어져 있고, 학습관, 전시관, 천문대, 곤충생태관, 만인루각 등의 시설을 갖추고 있음.

대전광역시 동구 하소동 산47
T. 042-280-5566

서구

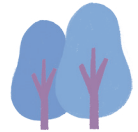

대전광역시 한밭수목원

한밭수목원은 대전의 중심 둔산대공원에 위치하며, 우성이산, 갑천과 유등천, 정부대전청사 녹지 축과 연계된 전국 최대의 도심 속 수목원으로 식물 종(種) 뿐만 아니라 생물 서식공간으로서의 생태환경과 경관이 우수하며, 예술의전당-미술관-연정국악원 등 문화예술이 어우러진 시민의 문화·휴식공간으로 조성됨.

대전광역시 서구 둔산대로 169
T. 042-270-8471
www.daejeon.go.kr/gar/index.do

장태산 휴양림

자연 그대로의 장태산에 밤나무, 잣나무, 은행나무, 소나무, 두충 등의 나무와 미국에서 들여온 메타세콰이어, 독일 가문 비나무 등의 외래 수종이 어우러진 이국적인 경관 속에서 삼림욕을 즐길 수 있는 휴양림.

대전광역시 서구 장안로 461
T. 042-270-7883
www.jangtaesan.or.kr:454

유성구

학의숲 유아숲체험원

기존의 획일화된 어린이공원과 놀이터를 벗어나 숲에서 뛰어놀며 체험하는 새로운 개념의 어린이 놀이공간

대전광역시 유성구 계산동 산 19-1

한국지질자원연구원 지질박물관	지질과학 전시관 및 체험프로그램 운영	대전광역시 유성구 과학로 124 한국지질자원연구원 T. 042-868-3798
충남대학교자연사박물관	충남대학교 자연사박물관에서는 창의적 체험활동을 위한 현장학습과 자연과학 교육의 중심적 역할을 하며, 자연사에 대해 호기심을 충족할 수 있는 학습프로그램을 운영하고 있음.	대전광역시 유성구 대학로 99 충남대학교 T. 042-821-5291
성북동산림욕장	성북동 산림욕장은 인체의 면역력을 높이고 건강을 증진하기 위해 산림의 다양한 환경요소를 활용할 수 있는 치유의 숲으로 조성, 시각, 미각, 청각, 촉각, 후각 등 오감을 숲에서 느낄 수 있음.	대전광역시 유성구 성북로 463 T. 042-825-3807
밀섬마을	계룡산 자락 서남쪽 남방향으로 위치한 밀섬마을은 농림수산물부로부터 우리밀 생산사업 특화마을로 지정받았으며, 행안부의 희망근로와 연계해 우리밀 생산단지를 조성하면서, 연꽃체험장, 우리밀 재배체험 등을 함께 운영.	대전광역시 유성구 세동로 257번길 24 T. 042-825-7881
세동농촌체험휴양마을	우리밀 요리체험, 농산물 수확체험, 밀밭놀이체험, 천연 염색체험, 황토찜질방 체험 가능.	대전광역시 유성구 세동로 488(세동) T. 042-825-7881
선창마을	선창마을은 선녀들이 사용하는 창고가 있던 마을이라는 의미로, 수백년동안 마을의 안녕과 평안을 기원해 온 노적바위와 300년 이상 된 느티나무, 텃밭방죽(소류지)과 조롱박터널이 잘 꾸며져 있는 농촌마을로, 계절별 농작물 수확, 전통음식 체험이 가능함.	대전광역시 유성구 송정동 50-4 T. 042-825-5553

중구

보문산 행복숲길	보문산 행복숲길은 보문산을 한 바퀴 돌아 원점으로 회귀하는 둘레길로 약 13km의 길이로 조성. 보문산의 우거진 나무 그늘을 따라 시원하게 걸을 수 있으며 가을에는 단풍이 인상적이며, 그 밖에 보문산성과 전망대, 고추사 등을 함께 탐방 가능.	대전광역시 중구 대사동 197-208 T. 042-581-3516 www.djunggu.go.kr
보문산 산림욕장	보문산은 대전광역시 중심부 남쪽에 솟은 산으로, 보물이 묻혀 있다 하여 '보물산'이라 불리었다가 보문산이 되었다고 하며 시민으로부터 사랑을 많이 받고 있는 대전의 대표적인 공원. 대전 중심부의 남쪽에 위치한 보문산(457.6m)은 1965년 공원으로 지정. 약수터가 많고 봄에는 진달래와 벚꽃이 많이 피며, 가을에는 그간 단풍림 조성으로 고운 단풍 구경 가능.	대전광역시 중구 보문산공원로 440 T. 042-270-7878 cafe.naver.com/forest2707878

목재문화체험장

목재의 우수성을 홍보하고 목재의 가치에 대한 지식과 정보를 습득할 수 있는 공간. 영상체험실, 나무상상 놀이터, 목공체험실, 솔향기방, 대강당, 영상실 등의 시설이 있어 아이들의 상상력과 창의력을 키우는 놀이 공간이자, 어른들의 목공예 공방으로 이용.

대전광역시 중구 보문산공원로 442
T. 042-254-4565
www.wooddj.org/

뿌리공원

효, 자연, 전통문화체험, 휴양복지시설

대전광역시 중구 뿌리공원로 47
T. 042-589-2215
djjunggu.go.kr/

무수천하마을

2006년 농촌전통테마 마을로 지정, 대도시 근교에서는 드물게 역사와 전통문화 그리고 농촌다움을 함께 보전하고 있는 마을로, 안동 권씨 유회당 종가, 여경암, 거업제 등 역사적 문화재가 잘 보존된 마을. 부추와 콩 등 농산물을 재배하고 있어 계절별 농사체험이 가능하며, 다양한 전통음식 체험, 꽃누름이 압화, 천연 염색 등의 공예체험과 마을 주위 생태체험 등이 가능함.

대전광역시 중구 운남로 37번길 66
T. 042-285-5557



대전광역시 환경교육센터 소개



대전광역시환경교육센터(대전환경운동연합) 소개

대전환경교육센터는 '시민과 환경교육을 연결하는 환경교육통합플랫폼 구축'을 목적으로 ① 다양한 환경교육 주체를 연결하고 융합, ② 환경교육에 대한 시민의 접근성 향상, ③ 환경시민 양성을 위한 단계별 성장 지원교육 추진, ④ 환경문제 해결에 기여할 수 있는 환경교육통합지원체계 구축 등을 통해 환경교육에 대한 시민 공감대와 참여를 확대해 나갈 계획입니다.

대전환경교육센터 주요 추진사업

① 대전환경교육종합정보 온라인 플랫폼 「환경이슈」 구축

- '환경이슈'는 대전환경교육에 관한 정보를 종합적으로 제공하는 정보의 장
- 지역에서 진행되는 환경교육 관련 행사, 활동을 수행 단체, 기업, 기관 등에서 정보를 직접 제공할 수 있는 장
- 시민들이 실시간으로 필요한 환경교육 정보를 쉽게 접할 수 있는 장

② 대상별·주제별 맞춤형 대전환경교육종합프로그램 개발 및 운영

- 융·복합형 환경교육 공동협업사업을 적극적으로 발굴하여 추진
- 환경교육단체, 연구단지, 교육청, 사회적기업, 마을공동체 등 유관기관, 단체들과 협력네트워크 구축을 통한 대상별, 주제별 맞춤형 환경교육프로그램 개발 및 운영

③ 학교환경교육 활성화를 위한 맞춤형 교육지원

- 교사 환경교육 연구모임을 통해 직접 학교에서 필요한 교재·교구를 지원
- 맞춤형 교사 연수를 통해 학교에서 환경교육이 일상적으로 진행될 수 있도록 지원

④ 지역환경문제 해결을 위한 특화사업 발굴 및 지원

- 지역특화 환경교육프로그램이 지속적으로 개발되고 운영될 수 있도록 지원사업 진행
- 기후위기, 환경위기 시대에 필요한 환경교육프로그램 개발
- 민간의 다양한 환경교육 활동가, 강사, 전문가 등의 단계별 성장과 역량 강화를 위한 연수 프로그램 운영

지구를 위한 탄소다이어트



지구가 물어보네요.

2050년에도 우리가 만날 수 있냐고..... 지금 이대로 산다면 아마도 장담 못할 것 같아요.

그래서, 우리는 불편함을 즐기며 '지구를 위한 탄소다이어트'를 시작합니다.

대전환경교육센터에서는 매월 탄소다이어트 실천꾸러미를 추첨을 통해서 100명에게 보내 드립니다.

주최/주관 : 대전광역시 /대전광역시환경교육센터

대상 : 대전광역시 내 10명 이상의 모임, 단체, 학교, 기업 등 참여 가능
(1팀당 최대 30명까지 지원, 1학급은 모두 지원)

탄소다이어트 꾸러미 미션 : - 관련 교육자료로 함께 교육하기
- 실천물품을 활용해서 1주일간 함께 실천하기
- 실천보고서 제출하기

탄소다이어트 꾸러미 구성 : - 교육자료(ppt)
- 관련 영상자료
- 실천물품(매월 구성이 바뀜)

신청방법 : 첨부된 양식에 학습자 명단 기재하여 메일로 제출
- 메일 주소 : djeecp@djeecp.com
- 이름은 풀네임이 아닌 가운데 글자를 가려서 작성하시면 됩니다. 예) 홍*동
- 신청명단은 내부 확인용으로만 사용됩니다.

신청기한 : 매월 15일까지

문의 : 대전광역시환경교육센터

☎ 042)335-3500 / ✉ djeecp@djeecp.com / 홈페이지 djeecp.com

대전환경교육센터 홈페이지 djeecp.com

 다양한 환경교육 정보를 만나실 수 있습니다.

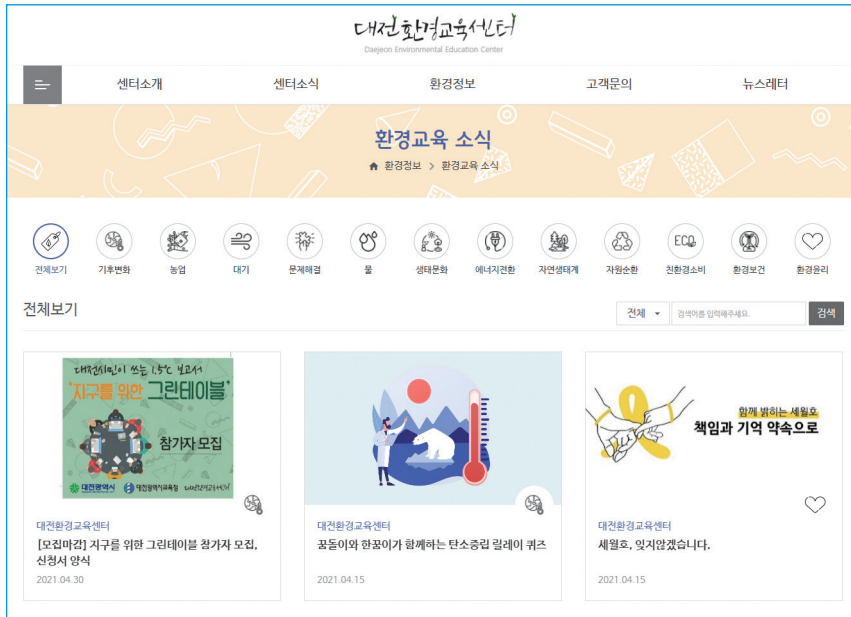

 환경이슈를 구독하시면 이메일과 문자로 받아 보실 수 있습니다.

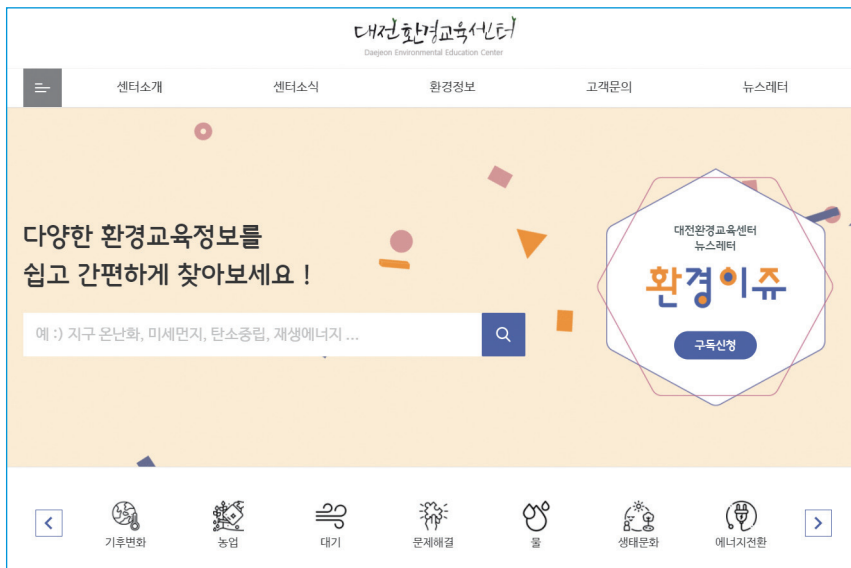

시민과 환경교육을 연결하는 환경교육통합플랫폼

대전환경교육정보

EcoFdu
Magazine 2021



(34839) 대전광역시 중구 중앙로 109번길 26, 3층(선화동) TEL. 042-335-3500 / 010-6386-3500

www.djeecp.com